

22 de novembre i 13 de desembre de 2024



XVII Workshop d'actualització en Salut Mental i Addiccions

PSICOSI: El gran repte de la integració

Dedicar el XVII Workshop d'actualització en Salut Mental i Addiccions a la psicosis incipient significa centrar-nos en un dels principals trastorns mentals greus. Uns trastorns que tenen una elevada incidència i que acostumen a suposar un trencament dramàtic en el desenvolupament individual, familiar i social de persones molt joves.

L'experiència indica que és essencial la detecció i intervenció precoç. El pronòstic millora si no es retarda el tractament i s'atenua la fase aguda. La major discapacitat s'associa als primers anys de simptomatologia, sobretot si es produeixen recaigudes.

Tenim la pretensió de compartir amb professionals de diferents àmbits (educació, serveis socials, atenció primària, salut mental...) les dificultats que sorgeixen en la detecció, en el trajecte per iniciar tractament, en el propi procés de teràpia i en la recuperació. Sentiu-vos convidats a participar. Aquests objectius només poden plantejar-se des de la implicació de les persones afectades, del seu entorn pròxim i del conjunt de la xarxa comunitària.

Esperem que el programa que presentem sigui del vostre interès.

22 de novembre - Taller - Centre Cívic Nord
Sant Martí de Tous, 6 - 08700 Igualada (Barcelona)
Sessió de 09:30 h a 11:30 h i Sessió de 12:00 h a 14:00 h



13 de desembre - Jornada - Museu de la pell d'Igualada
Dr. Joan Mercader, 1 - 08700 Igualada (Barcelona)
De 08:30 h a 14:00 h



Consorci Sanitari de l'Anoia
Av. Catalunya, 11
www.csa.cat
08700 Igualada (Barcelona)



@Hospitaligd
@AulaOberta_CSA
@csasalut



@capnordigd
@hospitaligd
@salutmentalcsa



@salutmentalcsa
@csaformacio

Servei de Salut Mental i Addiccions
Bèlgica, 5
08700 Igualada (Barcelona)
Tel. 938 075 700

Organitza



Amb la col·laboració



Museu de la Pell d'Igualada
i Comarcal de l'Anoia
MNACTEC

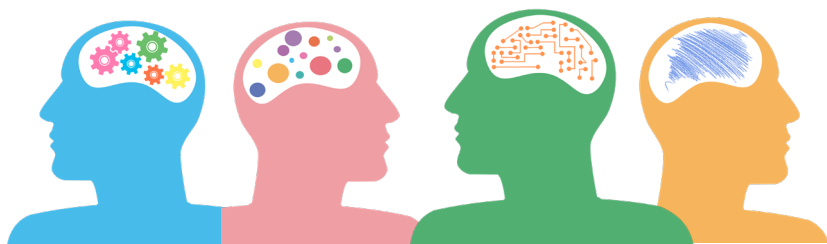

TALLER 22 de novembre

El Grup Multi-Familiar com a recurs terapèutic integrat en l'atenció a la psicosi incipient

A càrrec d'Anna Sala, moderador: Fulgencio Corón

A escollir: Sessió de 09:30 h a 11:30 h o Sessió de 12:00 h a 14:00 h

Lloc: Centre Cívic Nord, Sant Martí de Tous, 6 - 08700 Igualada

PROGRAMA 13 de desembre

08:30 h Entrega de documentació

09:00 h Inauguració i presentació

09:30 h *Por la senda de la psicosis: Narrativas de trauma, duelo y recuperación*

Ponent: Mariano Hernández

Moderador: Fulgencio Corón

10:30 h *L'atenció a les fases inicials de la psicosi: antecedents i estat actual de les Unitats Funcionals del PAE-TPI de Catalunya*

Ponent: Esther Lobo

Moderadora: Anna Vives

11:30 h Pausa/cafè

12:00 h *Centre L'Alba. Una experiència transversal: clínica, pedagògica i social*

Ponent: Ruth Sonnabend

Moderador: Joan Beumala

12:45 h *El diàleg obert: un camí cap a la integració de serveis*

Ponents: Rocío Espeso i Trini Pérez

Moderadora: Imma Marrugat

13:30 h Col·loqui ponents/cloenda

PONENTS I MODERADORS

Anna Sala. Psicòloga Clínica de l'Equip d'intervenció Precoç a la Psicosi (EIPP) Baix Empordà. Programa PAE-TPI.

Fulgencio Corón. Psiquiatra. Coordinador Clínic Àrea d'Adults. Servei de Salut Mental i Addiccions. Consorci Sanitari de l'Anoia.

Mariano Hernández. Psiquiatra. President de la *Fundación para la investigación de la esquizofrenia y otras psicosis*.

Esther Lobo. Psiquiatra. Cap del Servei de Salut Mental i Addiccions de Badalona de Serveis Assistencials. Coordinadora de la Comissió Pedagògica del PAE-TPI del PDSMIA.

Anna Vives. Psicòloga Clínica. Psicòloga de l'Equip Comunitari del PAE-TPI de l'Àrea de Salut Mental i Addiccions. Consorci Sanitari de l'Anoia.

Rut Sonnabend. Psicòloga Clínica-Psicoanalista. Coordinadora de l'Equip Clínic del Centre l'Alba, dispositiu socioeducatiu i clínic.

Joan Beumala. Psicòleg Clínic. Coordinador de l'Àrea Infantil i Juvenil. Servei de Salut Mental i Addiccions. Consorci Sanitari de l'Anoia.

Rocío Espeso. Psicòloga Clínica. Servei de Teràpia Familiar de l'Hospital Sant Pau. En formació de diàleg obert.

Trini Pérez. Psicòloga Clínica. CSMA2 de Badalona. Formadora de diàleg obert.

Imma Marrugat. Psicòloga Clínica. Àrea de Salut Mental Infantil i Juvenil. Servei de Salut Mental i Addiccions. Consorci Sanitari de l'Anoia.

COMITÈ ORGANITZADOR

Ada Alabau
Irene Ballesteros
Marcel Carner
Àida Carrillo
Carmen Elvira

Teresa Felipe
Adrià Jiménez
Mariona López
Antònia Moreno
Judith Tauste

COMITÈ CIENTÍFIC

Alba Belmonte
Joan Beumala
Mercè Coca
Fulgencio Corón
Josep Checa

Gina Garcia
Daniel Garzón
Germán Lara
Mariona López
Imma Marrugat

Neus Olalla
Dixiana Planche
Anna Vives

INSCRIPCIONS

Inscripcions gratuïtes pel formulari de la web del CSA, codi QR o enllaç:

[Inscripció Jornada](#)

[Inscripció Taller](#)